# ВІДОМОСТІ ПРО ПЛЕМІННУ ПРОДУКЦІЮ

| | | | |
|---|---|---|---|
| Вид продукції | сперма бугая | Порода | голштинська |
| Кличка | С.О.Лойді Ет Тв Тл | Кровність | Г100 |
| Ідентифікаційний № | US 62030790 / 30790 | Жива маса | |
| Марка і № в ДКПТ | US-62030790 | Оцінка екстер'єру | |
| Дата народження | 08.11.04 р. | Клас | еліта-рекорд |
| Місце народження | США | Лінія | Елевейшна 1491007.65 |
| | | Групи крові | |

## Оцінка за потомством

П5 CI+1267*

| MACE'13/12 п99% | М,кг | Ж,% | Ж,кг | Б,% | Б,кг |
|---|---|---|---|---|---|
| д4320 | 12144 | 3.88 | 472 | 3.17 | 386 |
| с978 | +413 | +0.32 | +54 | +0.28 | +45 |

| MACE'13/12 | Т | В | К | ФТ | ОМ |
|---|---|---|---|---|---|
| д215 с122 | +4 | +0 | +8 | +5 | +4 |

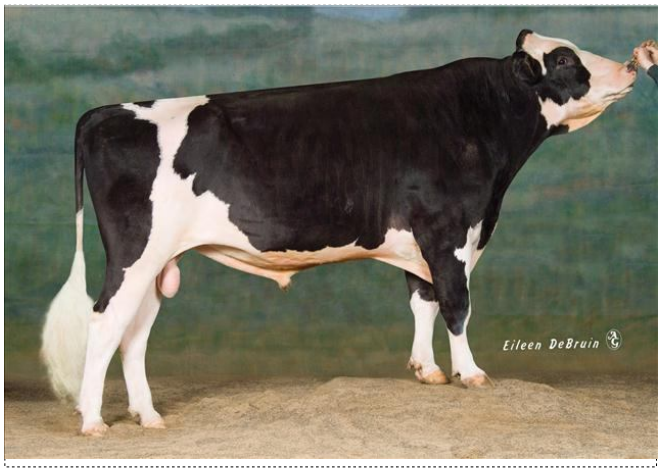


## опис статей

| | | | |
|---|---|---|---|
| Ріст | +4 | | |
| Міцність тіла | +9 | | міцне |
| Глибина тулубу | +6 | | глибокий |
| Молочні форми | -2 | | |
| Постава сідничних горбів | -1 | | |
| Ширина в крижах | +1 | | |
| Задні кінцівки - вид збоку | -5 | | прямі |
| Задні кінцівки - вид ззаду | +10 | | прямі |
| Кут постави ратиць | +6 | | високий |
| Загальна оцінка за ноги і | +8 | | висока |
| Переднє прикріплення вим'я | +1 | | |
| Висота задніх долей вим'я | +8 | | висока |
| Ширина задніх долей вим'я | +7 | | широка |
| Підтримуюча зв'язка | -4 | | |
| Глибина вим'я | -4 | | |
| Розміщення передніх дійок | -1 | | |
| Розміщення задніх дійок | -6 | | широке |
| Довжина дійок | +1 | | бажані |

## Родовід

### Б О.Б.Джустік Ет Тв Тл CI+984*

US 122358313 / 58313 П5
Г (Г100) EP

Оцінка за потомством

продуктивність

| PTA'12 п99% | М,кг | Ж,% | Ж,кг | Б,% | Б,кг |
|---|---|---|---|---|---|
| д94262 | 12098 | 3.75 | 453 | 3.12 | 377 |
| с13219 | +715 | +0.26 | +56 | +0.16 | +42 |

тип

| PTA'12 п99% | Т | В | К | ФТ | ОМ |
|---|---|---|---|---|---|
| д31474 с7669 | -1 | -3 | +6 | +1 | -8 |

### ББ Х.К.Манфред Ет Тв Тл CI+180*

US 2183007 / 83007 Н+
Г (Г100) EP

| PTA'12 п99% | М,кг | Ж,% | Ж,кг | Б,% | Б,кг |
|---|---|---|---|---|---|
| д19757 | 12359 | 3.63 | 449 | 2.99 | 369 |
| с6068 | +867 | -0.04 | +28 | +0.00 | +26 |

### МБ М.М.Джезебела Ет Кв CI+1186*

US 15459080
Г (Г100) EP

| Рік | Л | ЛП | М,кг | Ж,% | Ж,кг | Б,% | Б,кг |
|---|---|---|---|---|---|---|---|
| 98 | 2В | 305 | 13952 | 4.45 | 621 | 3.50 | 488 |
| | 1-2 | 305 | 12593 | 4.25 | 535 | 3.53 | 445 |
| MACE'12 п91% | | | +123 | +0.12 | +12 | +0.22 | +18 |

### БББ О.Е.Б.Куббі Тв Тл Тд

US 1986164 / 86164 CI-672*
Г (Г100) EP

### МББ Х.Х.Т.Меланія Тл

US 13066986 CI-576*
Г (Г100) EP

### БМБ Е.Б.Елтон Кв Бл Тд

US 1912270 / 12270 CI-175*
Г (Г100) EP

### ММБ М.М.М.Джаскі

US 13751565 CI+115*
Г (Г100) EP

### М М.М.Лізі Крі Ет CI+2484

US 60475875
Г (Г100) EP

| Рік | Вік | Л | ЛП | М,кг | Ж,% | Ж,кг | Б,% | Б,кг |
|---|---|---|---|---|---|---|---|---|
| 03 | 23 | 1 | 305 | 14311 | 2.76 | 395 | 3.00 | 430 |
| 06 | 53 | 2 | 305 | 18969 | 3.33 | 631 | 2.82 | 535 |
| 06 | 53 | 2В | 305 | 18969 | 3.33 | 631 | 2.82 | 535 |
| | | 1-2 | 305 | 16640 | 3.08 | 513 | 2.90 | 483 |
| MACE'12 п91% | | | +1129 | -0.39 | +10 | -0.04 | +30 | |

### БМ М.Б.Маршал Ет Тл Тв CI+902*

US 2290977 / 90977 П5
Г (Г100) EP

| PTA'12 п99% | М,кг | Ж,% | Ж,кг | Б,% | Б,кг |
|---|---|---|---|---|---|
| д26456 | 12441 | 3.56 | 443 | 2.95 | 367 |
| с4772 | +1126 | -0.20 | +17 | -0.10 | +23 |

### ММ М.Р.Лілі CI+1836

US 121890632
Г (Г100) EP

| Рік | Л | ЛП | М,кг | Ж,% | Ж,кг | Б,% | Б,кг |
|---|---|---|---|---|---|---|---|
| 02 | 4В | 305 | 14175 | 3.53 | 501 | 3.34 | 473 |
| | 1-4 | 297 | 11427 | 3.62 | 414 | 3.40 | 388 |
| PTA''11 п76% | | | +852 | +0.09 | +41 | +0.13 | +40 |

### БМБ М.Беллвуд Ет Тв Тл

US 2103297 / 3297 CI-154*
Г (Г100) EP

### МБМ М.В.Е.Мара Бл

US 14840387 CI+437*
Г (Г100) EP

### БММ С.Рудольф Ет Тл Тв

CA 5470579 / 579 CI+266*
Г (Г100) EP

### МММ М.Д.Лілла Ет

US 15475612 CI+907
Г (Г100) EP