ВІДОМОСТІ ПРО ПЛЕМІННУ ПРОДУКЦІЮ

Вид продукції	сперма бугая	Порода	голштинська
Кличка	Б.Б.Ф.Фредді Тв Тл	Кровність	Г100
Ідентифікаційний №	US 60996956 / 96956	Жива маса	
Марка і № в ДКПТ	US-60996956	Оцінка екстер'єру	
Дата народження	31.10.04 р.	Клас	еліта-рекорд
Місце народження	США	Лінія	Елевейшна 1491007.65
		Групи крові	

Оцінка за потомством

П5 CI+1435*

PTA'12/12 п99%	М,кг	Ж,%	Ж,кг	Б,%	Б,кг
д2663	12727	3.72	474	3.05	388
с687	+1090	+0.06	+49	+0.06	+41

PTA'12/12 п96%	Т	В	К	ФТ	ОМ
д335 с119	+9	+9	+17	+4	-3

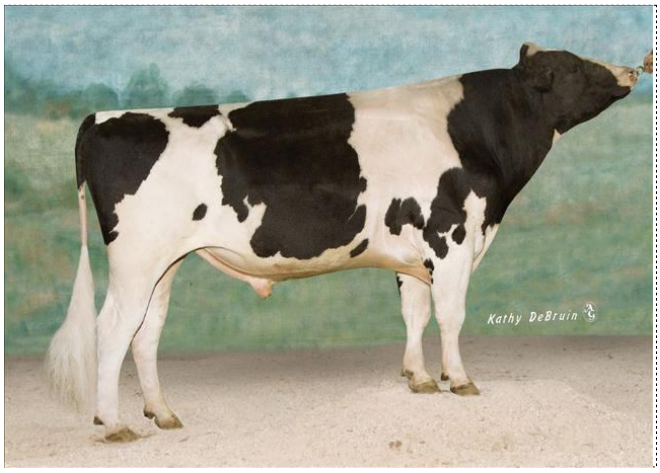

опис статей

		-15 -10 -5 0 +5 +10 +15	
Ріст	+3		
Міцність тіла	+6		міцне
Глибина тулубу	-2		
Молочні форми	-7		жорсткі
Постава сідничних горбів	+3		
Ширина в крижах	+8		широкі
Задні кінцівки - вид збоку	-12		прямі
Задні кінцівки - вид ззаду	+15		прямі
Кут постави ратиць	+20		високий
Загальна оцінка за ноги і	+18		висока
Переднє прикріплення вим'я	+16		міцне
Висота задніх долей вим'я	+12		висока
Ширина задніх долей вим'я	+11		широка
Підтримуюча зв'язка	-2		
Глибина вим'я	+10		мілке
Розміщення передніх дійок	+4		
Розміщення задніх дійок	+0		бажане
Довжина дійок	-2		бажані

Родовід

Б О.Б.Джустік Ет Тв Тл CI+984*

US 122358313 / 58313 П5
Г (Г100) EP

Оцінка за потомством

продуктивність

PTA'12 п99%	М,кг	Ж,%	Ж,кг	Б,%	Б,кг
д94262	12098	3.75	453	3.12	377
с13219	+715	+0.26	+56	+0.16	+42

тип

PTA'12 п99%	Т	В	К	ФТ	ОМ
д31474 с7669	-1	-3	+6	+1	-8

ББ Х.К.Манфред Ет Тв Тл CI+180*

US 2183007 / 83007 Н+
Г (Г100) EP

PTA'12 п99%	М,кг	Ж,%	Ж,кг	Б,%	Б,кг
д19757	12359	3.63	449	2.99	369
с6068	+867	-0.04	+28	+0.00	+26

МБ М.М.Джезебела Ет Кв CI+1186*

US 15459080
Г (Г100) EP

Рік	Л	ЛП	М,кг	Ж,%	Ж,кг	Б,%	Б,кг
98	2В	305	13952	4.45	621	3.50	488
	1-2	305	12593	4.25	535	3.53	445
MACE'12 п91%			+123	+0.12	+12	+0.22	+18

ББб О.Е.Б.Куббі Тв Тл Тд

US 1986164 / 86164 CI-672*
Г (Г100) EP

МББ Х.Х.Т.Меланія Тл

US 13066986 CI-576*
Г (Г100) EP

ББМ Е.Б.Елтон Кв Бл Тд

US 1912270 / 12270 CI-175*
Г (Г100) EP

ММБ М.М.М.Джаскі

US 13751565 CI+756
Г (Г100) EP

М Б.Б.Ф.Фанні Тв CI+689

US 51854015
Г (Г100) EP

Рік	Вік	Л	ЛП	М,кг	Ж,%	Ж,кг	Б,%	Б,кг
	22	1	298	12621	3.83	484	3.11	393
	34	2	305	15690	3.69	579	3.05	478
	46	3	305	17851	3.44	614	2.96	528
	46	3В	305	17851	3.44	614	2.96	528
		1-3	303	15387	3.63	559	3.03	466
PTA''10 п84%				+343	-0.06	+5	+0.00	+11

PTA'' п77% Т+4 В+4 К+9

БМ Р.Діе-Хард Ет Тл Тв CI+478*

US 2275578 / 75578 П5
Г (Г100) EP

PTA''11	М,кг	Ж,%	Ж,кг	Б,%	Б,кг
д58961	12071	3.52	425	3.01	363
с8296	+463	-0.18	-4	+0.00	+13

МБМ Р.Т.Делла

US 15069294 CI+113*
Г (Г100) EP

ММ Б.Ф.Фло CI+828

US 50530534
Г (Г100) EP

Рік	Л	ЛП	М,кг	Ж,%	Ж,кг	Б,%	Б,кг
	2В	305	14964	3.03	454	2.70	404
	1-2	305	13881	3.00	417	2.72	378
PTA''10 п65%			+993	-0.16	+17	-0.08	+19

БММ П.Р.Роебук Кв Тл

US 2021095 / 21095 CI-434*
Г (Г100) EP

МММ